

# **Relatório de Atividades Estação Conhecimento Marabá 2024**

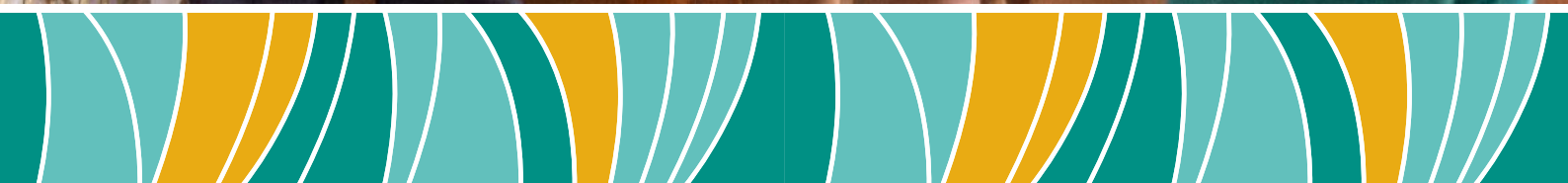

# SUMÁRIO



Mensagem da Diretoria	03
Mensagem do Mantenedor	04
Sobre as Estações Conhecimento	05
Estação Conhecimento Marabá	06
Resultados	08
Projetos de Destaque da Estação Conhecimento Marabá	09
Parcerias Estratégicas	16
Glossário de Atividades e Projetos	17
Expediente	18





## MENSAGEM DA DIRETORIA



É com grande satisfação que apresento o relatório de atividades da Estação Conhecimento Marabá referente a 2024. Localizada em um território de alta vulnerabilidade social, somos um ponto de apoio essencial para as comunidades do entorno.

Neste ano, a EC Marabá atendeu a mais de 600 famílias, oferecendo atividades de esporte, educação, cultura, saúde e assistência social. Nossas iniciativas buscaram promover o desenvolvimento integral e a transformação social, com foco naqueles que mais precisam.

Destacamos o crescimento do time de futebol feminino, a excelente adesão ao curso pré-vestibular, a expansão do aprendizado com o Espaço Maker e o Estação Capacita, a alegria e o engajamento proporcionados pela Quadrilha Junina

e pela Banda São Félix, o cuidado integral com a saúde oferecido pelo projeto médico-odontológico e o impacto positivo no enfrentamento à pobreza extrema.

Os resultados de 2024 comprovam o impacto transformador da Estação Conhecimento Marabá. No esporte, o Futebol Feminino reuniu 220 meninas e capacitou 55 professores nesta modalidade. Na educação, o Pré-Vestibular Educa EC obteve 84 aprovados, impulsionando o acesso ao ensino superior. O Estação Capacita ofereceu 13 cursos profissionalizantes a 269 pessoas, preparando-as para o mercado de trabalho, enquanto a Feira das Profissões orientou 4,5 mil estudantes. Na cultura, a Banda Musical São Félix encantou 5 mil espectadores e o espetáculo A África Está em Nós valorizou a cultura afro-brasileira, com 1,4 mil participantes. O Conexão Família apoiou 400 famílias no combate à pobreza extrema. Esses indicadores reforçam o compromisso da EC com o desenvolvimento social e a construção de um futuro melhor para a comunidade.

A colaboração de diversas organizações e entidades tem sido fundamental para o sucesso do nosso trabalho. O apoio de parceiros de diferentes setores, como empresas privadas, instituições governamentais, universidades e organizações esportivas demonstra a crença no valor do que fazemos e impulsiona nossos resultados. Essa rede de apoio diversificada é essencial para alcançarmos nossos objetivos e expandirmos nosso impacto.

*Juntos, podemos fazer a diferença.*

**Audileide de Oliveira Silva**

Diretora da Estação Conhecimento Marabá



## MENSAGEM DO MANTENEDOR



### Estações Conhecimento: agentes de transformação social

As Estações Conhecimento buscam contribuir para a inclusão social e a promoção de direitos, especialmente focadas na garantia de acesso a direitos fundamentais e no fortalecimento de vínculos familiares e comunitários, contribuindo para reduzir vulnerabilidades como o trabalho infantil e outras violações de direitos. As ECs também desempenham um papel relevante no desenvolvimento sustentável das comunidades, promovendo iniciativas como a agricultura familiar e programas de geração de renda que contribuem para a autonomia das comunidades.

A formação para a cidadania é igualmente importante, com projetos que incentivam o protagonismo juvenil, a participação em conselhos comunitários e a qualificação para o mundo do trabalho. Em sintonia com as questões contemporâneas, as ECs incorporam inovação e tecnologia em seus programas, utilizando ferramentas digitais, robótica e educação científica para que crianças e jovens das comunidades tenham acesso a conhecimentos e habilidades que serão fundamentais no futuro.

Na área da saúde e bem-estar, as ECs oferecem atendimentos médicos, odontológicos, psicológicos e nutricionais, além de promover campanhas de prevenção e articulação com as entidades de saúde do território, melhorando a qualidade de vida das famílias atendidas.

Nos campos do esporte e da cultura, atividades desempenham um papel fundamental ao promover valores como respeito, cooperação, disciplina e trabalho em equipe, além de fortalecer a identidade cultural dos participantes por meio de expressões como dança, teatro e música. Além disso, as ECs funcionam como es-

paços de convivência e fortalecimento de vínculos comunitários, promovendo a integração entre diferentes gerações por meio de eventos como festivais, feiras e campanhas, que reforcem o senso de comunidade e valorizam a cultura local.

Ao longo de 2024, as Estações Conhecimento avançaram no propósito de promover o desenvolvimento social, aliando educação, cultura, esporte, saúde e desenvolvimento sustentável em um modelo de atuação que conta com uma série de parcerias institucionais e locais. Parceiros investidores, como a Wheaton Precious Metals, a Posco, CXHI e Hatch, além de projetos realizados por meio da Lei de Incentivo ao Esporte e da Lei de Incentivo à Cultura foram fundamentais para a continuidade desse trabalho.

As Estações Conhecimento, equipamentos com vasta experiência no atendimento de famílias, também são fundamentais no processo de aplicação da metodologia de Acompanhamento Familiar Multidimensional, realizando testes de conceito que contribuem para o compromisso da Vale de apoiar a saída de 500 mil pessoas da situação de pobreza extrema até 2030. Nas Estações participantes, Arari, Marabá, Tucumã e Serra, 2.440 famílias foram acompanhadas.

Um trabalho realizado a muitas mãos, de diversos territórios brasileiros, que compartilham suas histórias, saberes e experiências para ajudar a transformar vidas e comunidades, fortalecendo o tecido social e criando oportunidades para um futuro mais justo e igualitário.

**Flavia Constant**

Diretora-Presidente da Fundação Vale

## SOBRE AS ESTAÇÕES CONHECIMENTO



As Estações Conhecimento são equipamentos socioeducativos mantidos pela Fundação Vale que têm como objetivo contribuir para a melhoria da qualidade de vida das famílias a partir do desenvolvimento integral de crianças e adolescentes, da geração de oportunidades socioeducacionais e do fortalecimento de redes comunitárias e de políticas públicas. Presentes em diferentes regiões do Brasil, como Marabá e Tucumã, no Pará; Brumadinho, em Minas Gerais; Arari, no Maranhão; e Serra, no Espírito Santo; esses espaços atuam como polos promotores de transformação social, por meio da oferta de atividades educativas complementares ao currículo escolar, incluindo iniciativas esportivas e culturais, além de ações complementares de assistência social e de saúde voltadas para as comunidades dos territórios.

Os objetivos estratégicos das Estações Conhecimento estão alinhados com a missão da Fundação Vale de promover a educação, a saúde e o desenvolvimento social das comunidades onde atuam, especialmente por meio do fortalecimento e do apoio a políticas públicas.





# ESTAÇÃO CONHECIMENTO MARABÁ



Desde sua fundação, em setembro de 2009, a Estação Conhecimento Marabá tem se dedicado ao atendimento integral de famílias em situação de vulnerabilidade e risco social, no coração do Núcleo São Félix, município de Marabá, no Pará. Mais do que um espaço físico, somos um catalisador de transformação social, operando como um ponto de apoio essencial para a comunidade.

## MISSÃO

Garantir a proteção social e a educação integral de crianças, adolescentes, jovens e famílias em situação de vulnerabilidade social, promovendo o protagonismo, a formação cidadã, a inclusão, o respeito à diversidade e o desenvolvimento do território através de nossos programas.

## VISÃO

Almejamos ser reconhecidos como um equipamento social e educativo de referência, atuando na articulação, promoção, proteção e garantia de direitos de crianças, adolescentes e suas famílias, e incidindo de maneira efetiva no desenvolvimento sustentável de nosso território.

## VALORES

Respeito | Cooperação | Empatia  
Sustentabilidade | Protagonismo

## ONDE ESTAMOS

Localizada no Núcleo São Félix e Morada Nova, um dos mais populosos de Marabá e com expressivos índices de crescimento, a Estação Conhecimento é um ponto de referência para a comunidade. Atendemos famílias de diversos núcleos, mas com grande concentração nos bairros: São Félix 1, 2 e 3, Residencial Magalhães 1 e 2, Residencial Tocantins, Residencial Tiradentes, Morada Nova, Murururu, Residencial Paris, Novo Progresso, São Félix Pioneiro, Francolândia e Loteamento Vale do Tocantins.



**485 KM** de distância da  
capital Belém

**266.536** habitantes  
(Censo IBGE 2022)



**5º** **MUNICÍPIO** mais  
populoso do estado

**1.549** pessoas  
atendidas



**56%**  
feminino



**44%**  
masculino

# ESTAÇÃO CONHECIMENTO MARABÁ

## Indicadores relacionados ao público atendido:

### • Idade

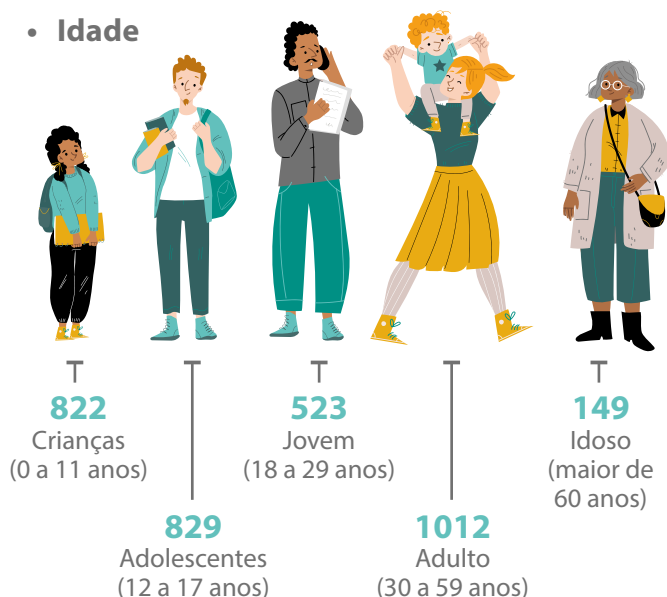

### • Sexo



### • Etnia



## NOSSO IMPACTO

A Estação Conhecimento Marabá se orgulha de seu papel transformador na vida de mais de 600 famílias e milhares de pessoas em nossa comunidade, oferecendo programas e serviços nas áreas de:

- **Esporte:** promovemos o desenvolvimento físico e social através de diversas modalidades esportivas, além de valorizar a prática do esporte como ferramenta de inclusão.
- **Educação:** oferecemos cursos, espaços de leitura, pré-vestibular, projetos de educação científica e tecnológica, buscando ampliar o acesso ao conhecimento e construir um futuro promissor para nossos atendidos.
- **Cultura:** valorizamos a identidade cultural de nossa comunidade, promovendo atividades artísticas e culturais que fomentam a criatividade e o senso de pertencimento.
- **Saúde:** proporcionamos atendimento médico, odontológico, fisioterapêutico, terapia ocupacional, psicológico e nutricional, com foco na prevenção e na promoção da saúde.
- **Psicossocial:** atuamos por meio de um sistema de acompanhamento psicossocial baseado na escuta qualificada realizada por uma equipe multidisciplinar composta por psicólogos e assistentes sociais.





Total 2024	Refeições oferecidas
1.549	Atendidos
1.211	Atendidos (crianças, adolescentes e jovens)
2.115	Consultas médico-odontológicas realizadas
241.429	Refeições oferecidas

## Impacto transformador: Indicadores da Estação Conhecimento Marabá em 2024

A Estação Conhecimento Marabá (EC Marabá) encerrou o ano como um pilar de transformação social no núcleo São Félix, atendendo a mais de 600 famílias vulneráveis. Os projetos, focados em desenvolvimento social e inclusão, geraram resultados expressivos.

### ESPORTE:

- **Futebol Feminino:** reuniu **220 meninas** (12-17 anos) fomentando o esporte feminino. Capacitação de **55 professores**.
- **Dia Mundial da Atividade Física:** engajou **120 pessoas** na promoção de hábitos saudáveis.

### EDUCAÇÃO:

- **Espaço de Leitura:** promoveu a leitura através de atividades diversificadas e em colaboração com **4 escolas**. Participaram do júri simulado literário **165 alunos** do 9º ano, aprimorando habilidades de argumentação para **180 espectadores**.
- **Educa EC:** ofereceu curso preparatório para o ENEM e vestibulares, com turmas presenciais, aulas teóricas, exercícios, simulados, orientação vocacional e apoio socioemocional. Obteve **163 aprovações**, sendo **132 em universidades públicas**. Teve média de **140 aprovados no ENEM**.
- **Educação Científica e Tecnológica:** envolvimento de **1054 pessoas** e **8 escolas**, estimulando o aprendizado e a criatividade.

### MERCADO DE TRABALHO:

- **Estação Capacita:** foram oferecidos **13 cursos** profissionalizantes gratuitos para **269 pessoas**.
- **Feira das Profissões:** **4,5 mil estudantes** participantes e **57 estandes**, orientando jovens sobre o futuro profissional.

### CULTURA:

- **Banda Musical São Félix:** apresentações para **5 mil pessoas**, promovendo a cultura local.
- **A África Está em Nós:** **300 participantes** e **1,4 mil espectadores**, valorizando a Cultura afro-brasileira.

### SAÚDE:

- **Atendimento médico, odontológico e psicossocial:** **4.909 atendimentos psicossociais**, **1.247 médicos** e **868 odontológicos**.

### INCLUSÃO SOCIAL:

- **Conexão Família:** intervenções com **400 famílias**, combatendo a pobreza extrema.



# PROJETOS DE DESTAQUE DA ESTAÇÃO CONHECIMENTO MARABÁ



Localizada em uma área de alta vulnerabilidade no núcleo São Félix, a Estação Conhecimento Marabá concluiu o ano com um impacto significativo na comunidade local. Atendendo a mais de 600 famílias, a EC focou seus esforços em crianças, adolescentes e famílias em situação de vulnerabilidade social, oferecendo uma gama diversificada de projetos e atividades em várias áreas com o objetivo de promover o desenvolvimento social e a inclusão. Abaixo, os principais projetos desenvolvidos pela EC no ano:

## ESPORTE

### Futebol Feminino

O projeto esportivo desenvolvido pela equipe feminina do **Clube de Regatas do Flamengo** em Marabá, em parceria com a EC e incentivado pelo Ministério do Esporte, buscou fomentar o futebol feminino recebendo a visita do clube e promovendo um curso de formação para 55 professores da modalidade. O ponto alto do programa foi a organização de uma competição de futebol feminino, que reuniu 220 meninas de 12 a 17 anos da região, incluindo 40 indígenas.

*“Eu estou muito feliz de estar aqui, vendo todas as meninas incríveis que participaram do evento. Quero agradecer muito ao pessoal do Flamengo que veio até a nossa cidade. Sempre sonhei em jogar futebol, desde pequena, e ver meu sonho ganhando força com todas essas oportunidades é algo muito especial. É emocionante saber que o futebol feminino está sendo reconhecido, e eu, como jogadora, sinto muito orgulho de fazer parte disso”.*

**Alessandra Gomes Campos, participante do projeto.**



### Atividade Física

Já o **Dia Mundial da Atividade Física**, celebrado em 17 de abril, foi motivo de um evento especial que promoveu a conscientização sobre a importância da prática regular de exercícios físicos e hábitos alimentares saudáveis. A iniciativa, realizada em parceria com o setor nutricional, aconteceu na pista de caminhada da Prefeitura Municipal, no núcleo São Félix, reunindo cerca de 120 pessoas de todas as faixas etárias. Dentre as atividades realizadas estavam: avaliações físicas, educativos de corrida, alongamentos, aula de funcional, orientação nutricional e degustação de alimentos saudáveis.

*“Achei maravilhoso o evento. Tentei dar o meu máximo porque gosto de fazer exercícios e dançar, como o meu professor Alerrandro. Espero ansiosamente por outros eventos como este. A Estação está de parabéns.”*

**Rita Damascena,  
participante do projeto**

# PROJETOS DE DESTAQUE DA ESTAÇÃO CONHECIMENTO MARABÁ



## EDUCAÇÃO

### Espaço de Leitura

Um dos pilares da área de educação da Estação Conhecimento Marabá é o **Espaço de Leitura**, cujo objetivo principal é transformar a relação das pessoas com os livros. Mais do que simplesmente oferecer acesso a um acervo diversificado, o projeto busca despertar o prazer da leitura em crianças, adolescentes, adultos e famílias, criando um ambiente acolhedor e estimulante para a descoberta do mundo através das palavras. As atividades desenvolvidas no Espaço vão desde contações de histórias e clubes de leitura até oficinas de escrita criativa e saraus literários, promovendo a interação com os livros de forma lúdica e envolvente. Além disso, o projeto se estende para fora da EC, em colaboração com as escolas locais, realizando atividades de incentivo à leitura em sala de aula, visitas guiadas ao Espaço para alunos e empréstimo de livros para as escolas, aproximando a leitura do cotidiano dos estudantes e ampliando o repertório cultural dos participantes.

### Pré-Vestibular

Outro projeto essencial da área de educação é o curso **Pré-Vestibular Educa EC**, que se dedica a preparar jovens e adolescentes das comunidades para o Exame Nacional do Ensino Médio (ENEM) e para os vestibulares das universidades públicas e particulares. O curso oferece uma oportunidade valiosa para aprofundar os conhecimentos, revisar os conteúdos do ensino médio, desenvolver habilidades de estudo e aumentar as chances de ingresso no ensino superior. Para isso, o projeto oferece aulas presenciais ministradas por professores qualificados, material didático completo e atualizado, orientação vocacional para auxiliar os alunos na escolha da carreira profissional, simulados e provas periódicas para avaliar o aprendizado e se familiarizar com o formato dos exames. Ao longo dos anos, o Pré-Vestibular tem apresentado resultados significativos, com uma média de 140 aprovados no ENEM desde 2022, demonstrando o impacto positivo do projeto na vida dos jovens da região. Realizado em parceria com a Posco, o projeto possibilita a oferta gratuita do curso a alunos de todas as idades.

*"O curso me ajudou muito. Me formei pelo EJA e resolvi não desistir de continuar meus estudos. Os professores e a coordenação tiveram paciência comigo e agora eu posso comemorar a aprovação em dois cursos: ciências da natureza na Unifesspa e serviço social."*

**Maria de Fátima Pereira Brito**  
(69 anos)

### • Resultados das Aprovações em 2024



**84** total de aprovados



#### INSTITUIÇÕES PÚBLICAS:

UNIFESSPA | IFPA | UEPA |  
UEMA | UFMA | UFRA



#### INSTITUIÇÕES PRIVADAS:

Anhanguera | UNIP | UNIGRANDE  
| Faculdade Carajás | UNIASSELVI |  
UNIFASE-RJ | UNOPAR

# PROJETOS DE DESTAQUE DA ESTAÇÃO CONHECIMENTO MARABÁ

## CIÊNCIA E TECNOLOGIA

### Educação Científica e Tecnológica

Em 2024, a EC celebrou a culminância da 4ª edição do **Projeto Educação Científica e Tecnológica**, um marco no compromisso da instituição em promover o desenvolvimento integral de seus atendidos. Com o tema “Explorando a Arte no Território”, o evento atraiu um público expressivo de 1.054 pessoas, incluindo a participação ativa de oito escolas, consolidando-se como um espaço de encontro e aprendizado para a comunidade. O projeto, fundamentado em metodologias ativas, tecnológicas e inovadoras, busca enriquecer a experiência educacional dos atendidos, utilizando a arte como ferramenta para estimular a criatividade, a expressão individual, o pensamento crítico e a sensibilidade estética.

Através de aulas teóricas e práticas, o projeto proporciona acesso ao conhecimento de forma inclusiva e transformadora, utilizando a experimentação, a ludicidade e a pesquisa como motores para o aprendizado e a inovação.

Por meio da exposição de criações científicas e tecnológicas, da sala temática com pesquisas sobre o território e fotografias da imprensa jovem, e da Batalha do Conhecimento, o projeto estimula o pensamento inovador, o raciocínio crítico, a colaboração e a valorização das culturas ancestrais e da arte de rua, consolidando seu impacto social e seu compromisso com o desenvolvimento da comunidade.

*“A culminância do projeto comprova a proposta da arte com a tecnologia e as nuances do território, aquilo que eu vivencio e está no meu lugar, ou seja, aquilo que é de minha expressão pessoal. A gente percebeu diversos brinquedos produzidos pelos meninos e lá estava a educação científica, lá estava a educação tecnológica. Pensar o território dentro da arte e educação proporciona um ambiente fértil para a construção do conhecimento científico e tecnológico dessas crianças e jovens, estimulando a criatividade e a experimentação”.*

**Maria Elena Borges dos Reis, orientadora pedagógica da EMEF São Félix.**





# PROJETOS DE DESTAQUE DA ESTAÇÃO CONHECIMENTO MARABÁ



## CIÊNCIA E TECNOLOGIA

### Espaço Maker

Com o objetivo de desenvolver habilidades criativas e investigativas, o **Espaço Maker** se destaca como um projeto inovador que utiliza a tecnologia e a prática como ferramentas de aprendizado. Inspirado na cultura “maker”, o projeto oferece um ambiente de aprendizado colaborativo e estimulante, onde as crianças e os adolescentes atendidos pela EC podem explorar suas ideias, criar projetos e compartilhar conhecimentos. A metodologia do Espaço Maker é baseada na pe-

dagogia investigativa, em que os participantes são desafiados a investigar um tema ou problema, buscar informações, experimentar soluções e construir um produto final. Para auxiliar nesse processo, o projeto oferece acesso a computadores, softwares, ferramentas de programação e outros recursos tecnológicos, além de promover atividades práticas, como oficinas de marcenaria, robótica, design, programação e outras áreas que estimulam a criatividade e o “aprender fazendo”.

## MERCADO DE TRABALHO

### Estação Capacita

Com o objetivo de promover a inclusão produtiva, a **Estação Capacita** oferece, aos atendidos, cursos profissionalizantes gratuitos para adolescentes e adultos em situação de vulnerabilidade econômica e social. Em caso de não preenchimento da totalidade das vagas disponíveis, são oferecidas oportunidades de acesso à comunidade em geral.

Os cursos são ministrados em parceria com o Sistema S (SENAI, SENAC, SESI, SEST, SENAT) E SEASPAC (Secretaria de Assistência Social, Proteção e Assuntos Comunitários), que oferece expertise, infraestrutura e certificação aos participantes.

Desenvolvido em parceria com a empresa CXHI, o Estação Capacita oferece cursos em diversas áreas, distribuídos em salas temáticas como Beleza, Indústria e Culinária. O público-alvo do projeto são adolescentes a partir de 14 anos,

jovens e adultos que residem no município de Marabá e se encontram em situação de vulnerabilidade econômica e social. Em 2024, foram ofertados 13 cursos, abrangendo áreas como Técnicas de Maquiagem, Técnicas de Atendimento e Recepção, Operações de Estoque e Armazenagem, Técnicas de Recepção e Secretariado, Rotinas de Contabilidade, Informática Básica, Escova e Modelagem e Atendente de Lanchonete. Ao longo do ano, o Estação Capacita impactou positivamente a vida de 269 pessoas, proporcionando novas oportunidades e perspectivas de futuro.

A EC, por meio do programa Jovem Aprendiz, conseguiu inserir quatro atendidos no mercado de trabalho, contando com o apoio de empresas e instituições parceiras, como o Consórcio Ponte Rio Tocantins (CPRT), o Centro Integrado Empresa Escola (CIEE), a rede de supermercados Camiño e a Vale.

# PROJETOS DE DESTAQUE DA ESTAÇÃO CONHECIMENTO MARABÁ



## Feira das Profissões

A **Feira das Profissões** se consolida como um evento anual de grande importância para a orientação vocacional dos jovens da região. O evento reúne estandes de diversas instituições de ensino superior e ensino técnico: Universidade Federal do Sul e Sudeste do Pará (Unifesspa), Universidade Estadual do Pará (UEPA) e Instituto Federal do Pará (IFPA), além do Sistema S, que apresentam seus cursos, estrutura e oportunidades aos visitantes.

Realizado em novembro, o evento proporcionou aos visitantes conhecer os cursos expostos em 57 estandes, participar de testes vocacionais e aproveitar diversas oficinas e rodas de conversa sobre temas como “Empreendedorismo e o Caminho para o Sucesso” e “Desafios de Carreiras e Programas de Entrada na Vale”.

Além dos estandes, a Feira oferece palestras e oficinas sobre temas relacionados ao mercado de trabalho, carreiras, profissões e habilidades do futuro, bem como serviços de orientação vocacional para auxiliar os jovens na identificação de seus interesses, aptidões e valores. A 5ª edição da Feira das Profissões atraiu 4,5 mil estudantes, demonstrando o interesse dos jovens em buscar informações sobre o futuro profissional. A Feira é realizada em parceria com a UNIFESSPA, IFPA, UEPA, Sistema S e a Vale, que contribuem com a organização, a divulgação e a oferta de atividades.

*“Conhecer de perto faz a gente decidir o que realmente quer, seja medicina ou engenharia. Vi que na Engenharia Civil há poucas mulheres e isso fez total diferença para mim, porque eu me descubro vendo outras mulheres”.*

**Camila Mia,**  
**aluna da Escola Gabriel Pimenta.**

## CULTURA

### Banda Musical São Félix

A Banda Musical São Félix nasceu em 2016 como resultado de uma das oficinas artísticas da Estação Conhecimento com aulas de flauta doce, violão e percussão. Em maio de 2017 fez sua estreia oficial em Bom Jesus do Tocantins durante o aniversário da cidade, com um grupo inicial de 12 integrantes. Com foco na música regional, a banda hoje conta com 50 membros e leva esse nome em homenagem ao Bairro São Félix, onde a instituição fica localizada. A iniciativa é patrocinada pelo Instituto Cultural Vale (ICV), via Lei Federal de Incentivo à Cultura, através do Ministério da Cultura. Em 2024, 5 mil pessoas apreciaram as apresentações da banda.

*“São muitos desafios, principalmente pra mim que sou iniciante, mas é uma das melhores experiências que já tive. Tudo é muito incrível, a correria de decorar as notas das músicas e a convivência com os colegas durante os ensaios.”*

**Gean Albuquerque,**  
**integrante da banda**

## PROJETOS DE DESTAQUE DA ESTAÇÃO CONHECIMENTO MARABÁ

### A África Está em Nós

O projeto **A África Está em Nós** celebrou sua 10ª edição com um grande espetáculo de artes cênicas, envolvendo mais de 300 participantes, tendo recebido 1,4 mil espectadores em três dias de apresentações gratuitas no núcleo São Félix. Desenvolvido desde 2015 pela Estação Conhecimento Marabá, o projeto contribui para a valorização da cultura afro-brasileira e o combate ao preconceito. O projeto contou com patrocínio do Instituto Cultural Vale (ICV), via Lei Federal de Incentivo à Cultura, através do Ministério da Cultura.

A programação incluiu apresentações de capoeira, dança, teatro e música, que exploraram temas como identidade e ancestralidade africana a partir de ritmos como o ijexá e a toada e da puxada de rede na capoeira, apresentação artística que retratou a pesca do xaréu com rede, praticada por escravizados recém-libertos para sobreviver.

*"Gosto muito de vir, porque minhas filhas participam do espetáculo e, também, porque sei que aqui elas aprendem a enfrentar o preconceito que existe lá fora."*

**Maria de Lourdes Ferreira,  
autônoma**





# PROJETOS DE DESTAQUE DA ESTAÇÃO CONHECIMENTO MARABÁ

## INCLUSÃO SOCIAL

### Conexão Família

O projeto Conexão Família é uma iniciativa desenvolvida pela Vale em parceria com secretarias municipais e órgãos de assistência social com o objetivo de enfrentar a pobreza extrema de forma multidimensional. O público-alvo do projeto são famílias em situação de vulnerabilidade socioeconômica, que recebem suporte para superar as dificuldades e melhorar suas condições de vida.

O programa utiliza um modelo de acompanhamento familiar que considera indicadores de renda, nutrição, infraestrutura, saúde e educação, buscando identificar as necessidades específicas de cada família e oferecer um apoio individualizado. As famílias participantes recebem acompanhamento de profissionais qualificados, que realizam visitas domiciliares, oferecem orientação e

encaminhamento para serviços e programas sociais, e promovem a inclusão social e econômica dos participantes.

Em 2024, o Conexão Família realizou intervenções com 250 famílias, promovendo ações que incluem acesso à educação de qualidade, benefícios sociais, regularização de documentos, cursos de capacitação e empreendedorismo, redução da violência e fortalecimento de vínculos familiares e comunitários.

A Estação Conhecimento Marabá implementou o projeto em cerca de 20 comunidades de seu território, trazendo um impacto duradouro para a vida dessas famílias, ajudando a quebrar o ciclo da pobreza e promovendo a inclusão social e econômica dos participantes.

*"O acompanhamento familiar foi uma das coisas mais incríveis que aconteceu na minha vida. Sou mãe solteira, tenho quatro filhos, e a Estação está dando apoio e nos ajudando muito. Então, é um privilégio participar desse acompanhamento familiar e eu só tenho a agradecer essa equipe maravilhosa que acompanha a gente e que está dando oportunidade para que possamos fazer cursos e atividades para nos profissionalizarmos cada vez mais".*  
**Rafaela Santos Carvalho, 34 anos (atendida)**





## Parcerias estratégicas impulsionam atuação da EC Marabá



A Estação Conhecimento Marabá desempenha um papel crucial no desenvolvimento social e econômico das comunidades locais, oferecendo programas abrangentes em esporte, educação, cultura, saúde e assistência social. O sucesso dessas iniciativas depende fortemente de parcerias estratégicas, envolvendo ou não recursos financeiros, com diversos atores dos setores público e privado.

No âmbito social, as parcerias possibilitam a criação de redes de apoio e proteção, visando mitigar vulnerabilidades e promover a inclusão social. O projeto Conexão Família, patrocinado pela Vale em colaboração com órgãos públicos como CRAS e CREAS, exemplifica essa atuação. Na educação, a EC Marabá mantém parceria com escolas da região, promovendo reuniões com gestores e oferecendo o Pré-Vestibular Educa EC, em parceria com a Posco, e a Feira das Profissões, com universidades, empresas e o Sistema S.

No esporte, a colaboração com o Ministério do Esporte e o Clube de Regatas Flamengo impulsiona o desenvolvimento do esporte feminino de base e a igualdade de gênero. Na saúde, o

patrocínio da Wheaton garante acesso a serviços médicos e odontológicos essenciais. No âmbito cultural, o projeto patrocinado pela Vale por meio da Lei Rouanet valoriza as manifestações locais. Já a CXHI é parceria no desenvolvimento das ações do Estação Capacita e no Programa de Inclusão Produtiva.

As parcerias também trazem vantagens para a EC Marabá, como o aumento da visibilidade institucional, a diversificação das fontes de financiamento e o acesso a novos conhecimentos. A colaboração com parceiros investidores, como Wheaton, CXHI e Posco, permite investimentos em infraestrutura e recursos humanos.

Em resumo, as parcerias são essenciais para a EC Marabá, impulsionando seu impacto nas áreas social, educativa, esportiva, cultural e na saúde. Ao trabalhar com o poder público, empresas privadas, organizações da sociedade civil e universidades, a EC Marabá potencializa seus recursos e promove o desenvolvimento das comunidades atendidas. O desafio é fortalecer essas parcerias e buscar novas oportunidades, garantindo que a EC Marabá continue sendo um catalisador de esperança e transformação.

## GLOSSÁRIO DE PROJETOS E ATIVIDADES



**ATENDIMENTO A 60+:** as pessoas idosas participam de ações integradas por meio do Serviço de Convivência e Fortalecimento de Vínculos (SCFV), com oferta regular de atividades culturais, esportivas e de lazer. As programações incluem dança, musicalização, atividades físicas, palestras temáticas e inclusão digital, promovendo bem-estar, socialização e qualidade de vida.

**ATENDIMENTOS MÉDICOS, ODONTOLÓGICOS E PSICOSSOCIAL:** ao acreditar na importância da saúde para o desenvolvimento integral dos indivíduos, a Estação Conhecimento Marabá oferece um programa de saúde que abrange diversas áreas de atuação:

- **Ações de prevenção e orientação:** a EC desenvolve diversas ações de prevenção e orientação sobre temas como saúde sexual, doenças sexualmente transmissíveis, saúde da mulher e saúde do homem, visando promover a conscientização e a adoção de práticas saudáveis.
- **Atendimento médico e odontológico:** realizado por profissionais da área da saúde, a EC oferece atendimento médico e odontológico aos atendidos, garantindo o acesso a consultas, exames, tratamentos e orientações sobre saúde preventiva.
- **Atendimento psicossocial:** iniciado desde o acolhimento da família que procura a EC interessada em participar. Alguns atendimentos como acolhimento e entrevista são também

realizados com a comunidade. Outros, como o acompanhamento familiar, são somente para as famílias inscritas.

- **Fisioterapia:** atua na prevenção e reabilitação de limitações físicas, contribuindo para a qualidade de vida, mobilidade e bem-estar corporal dos atendidos.
- **Psicologia:** oferece acolhimento inicial, entrevistas, atendimentos individuais e em grupo, promovendo saúde mental, vínculos saudáveis e bem-estar emocional.
- **Terapia Ocupacional:** atendimento prioritário a pessoas com deficiência e outras especificidades, promovendo autonomia, desenvolvimento funcional e inclusão por meio de atividades adaptadas às necessidades individuais.

**ATIVIDADES CULTURAIS PARA IDOSOS:** idosos participam de atividades culturais regulares de dança e musicalização, além de atividades físicas, palestras e inclusão digital.

**COLÔNIA DE FÉRIAS:** ocorre semestralmente, nos meses de janeiro e julho e reúne atividades lúdicas e esportivas para 316 crianças, adolescentes e jovens (4 a 24 anos), incluindo 15 PCDs. Inspirada nos Jogos Olímpicos, a colônia promoveu o desenvolvimento físico, social e criativo através de modalidades adaptadas e um passeio ao cinema escolhido pelos participantes. As atividades de esgrima, hóquei, futebol e outras modalidades esportivas adaptadas para





## GLOSSÁRIO DE PROJETOS E ATIVIDADES



cada faixa etária proporcionam aprendizado, socialização e fortalecimento de vínculos, promovendo valores de cooperação, respeito e inclusão.

**CULTURA:** promove a inclusão cultural, valorizando as expressões artísticas locais e incentivando a participação ativa da comunidade em atividades que fortalecem a identidade, o pertencimento e a diversidade cultural. São ofertadas ações regulares de capoeira, dança, jogos musicais, musicalização e teatro, que estimulam a criatividade, a socialização e o desenvolvimento de habilidades artísticas.

**ESPORTE EDUCACIONAL:** valoriza o desenvolvimento integral dos atendidos, promovendo inclusão, participação e respeito à diversidade. Guiado por princípios como cooperação e emancipação, rompe com a lógica do alto rendimento e da competição excessiva. São ofertadas as modalidades como futebol, atletismo, vôlei de praia, esportes de quadra, multiesporte e iniciação esportiva PCD, que proporcionam vivências significativas, construindo saberes e fortalecendo vínculos sociais e culturais.

**NUTRIÇÃO:** promove acompanhamento nutricional voltado aos atendidos, com foco na prevenção de deficiências nutricionais que podem causar doenças. Oferece refeições balanceadas e nutritivas, oficinas temáticas e análise antropométrica, com o objetivo de prevenir e tratar quadros de desnutrição ou obesidade. Suas ações buscam promover a saúde por meio da Educação Alimentar e Nutricional (EAN) para os atendidos, além do fornecimento de refeições para todos os que frequentam as atividades rotineiras na EC, nos dias em que estão no espaço.

**PROGRAMA DE INCLUSÃO PRODUTIVA:** durante a comemoração do seu 15º aniversário, no dia 18 de setembro, a Estação Conhecimento Marabá reafirmou seu compromisso com o desenvol-

vimento social e econômico da comunidade ao inaugurar o Programa de Inclusão Produtiva por meio do projeto Estação Capacita. A iniciativa visa fortalecer a empregabilidade e a geração de renda, oferecendo qualificação profissional em áreas estratégicas para o mercado de trabalho local. A inauguração marcou a entrega de três novas salas totalmente equipadas, dedicadas a cursos profissionalizantes nas áreas de beleza, gastronomia e setores industriais e de comércio. Essa expansão da infraestrutura da EC Marabá representa um passo significativo para ampliar o acesso a oportunidades de desenvolvimento profissional para a população.

**QUADRILHA JUNINA BALÃO DE CHITA:** iniciada em 2016, o grupo de quadrilha da EC é reconhecido no município, ficando em 5º lugar entre as dez melhores do município pelo segundo ano consecutivo. O projeto agrega dança, teatro e elementos produzidos pelo projeto Maker e realiza apresentações em diversos pontos da cidade.

**SALA DE LEITURA:** desenvolve ações e atividades de leitura com foco na formação integral dos atendidos, estimulando seu protagonismo por meio da escuta, da expressão e da criticidade. A Sala de Leitura é pensada como um espaço vivo de aprendizagem, que valoriza múltiplas linguagens e promove a construção coletiva do saber. Mais do que ler, o projeto incentiva a interpretação, a criação e o diálogo com o mundo, tornando a leitura uma prática ativa e transformadora. Realizado em parceria com quatro escolas locais, promoveu a cultura e a leitura de forma inovadora. Alunos do 9º ano participaram de um júri simulado literário, aprimorando habilidades de argumentação para 180 espectadores. No total, 165 crianças foram envolvidas em contações de histórias sensoriais, estimulando o desenvolvimento cognitivo e a conexão com a leitura.



## EQUIPE

- Audileide de Oliveira Silva – Diretora Executiva
- Thayane Nunes do Nascimento – Coordenadora Pedagógica
- Deyvid Borges Pereira da Silva – Coordenador Cultural
- Gabryella Azevedo da Silva – Coordenadora Executiva
- Hecton Alves Lima – Coordenador Técnico
- Poliana de Souza Ferreira – Coordenadora de Promoção Social
- Jessany de Matos Coelho Longobardi – Nutricionista

## REDAÇÃO

Marco Antônio Corteleti

## DESIGN

Marina Godinho - Kumbaya Design

## CONTATO

<https://estacaoconhecimentomaraba.org/>



**estação  
conhecimento**